

# Bienvenidas y Bienvenidos

## AL PROGRAMA DE ACCESO A LA EDUCACIÓN SUPERIOR DE LA UNIVERSIDAD DEL BÍO-BÍO

**PACE**.ubb

**DESCUBRE LO QUE  
TENEMOS PARA TI  
ESTE 2024**



## ¿Te suena el PACE?

Creemos que sí, pero es bueno recordar que es el Programa de Acceso a la Educación Superior, que comenzó en tu liceo y que desde hoy también es tu aliado en esta etapa universitaria.

## ¿Entonces el programa continúa en la Universidad?

Así es. Sin importar tu liceo de egreso, si entraste a la UBB con cupo PACE o como habilitado PACE, es decir por vía regular, perteneces al Programa y tienes derecho a acceder a muchas cosas que tenemos para ti.



# ¿Qué significa ser estudiante PACE UBB?

Significa que trabajaremos juntos, con metodologías y acciones de acompañamiento en tu primer y segundo año de carrera.

Sí, por dos años y en ambas sedes: Chillán y Concepción.



## ¿Qué haremos?

A través del equipo de **Acompañamiento en la Educación Superior, AES/PACE UBB**, recibirás de forma totalmente gratuita, apoyo en matrículas e inducción a la vida universitaria, además de dos tipos de acompañamiento, con la finalidad de lograr tu retención, mejorar tu rendimiento y obtener tu titulación.



+569 394 68000



pace.ubiobio.cl



@paceubb

# ACOMPañAMIENTO ACADÉMICO

Con docentes del Programa y tutores PACE UBB, a través de:

**a) Apoyo Virtual:** Videoteca, tutoriales, recursos y plataformas online para reforzar contenidos en matemática, física, biología e inglés.

**b) Reforzamiento Académico:** Asesoría personal o grupal para el desarrollo en áreas específicas.



Ambas líneas se realizan a través de talleres, mentorías y tutorías autónomas, tanto presenciales como virtuales.

# ACOMPañAMIENTO PSICOEDUCATIVO

Con profesionales PACE UBB, a través de:

**a) Habilidades cognitivas:** Refuerzo de procesos psicológicos básicos de memoria, atención y concentración.

**b) Habilidades Socioemocionales:** Desarrollo de habilidades socioafectivas para facilitar tu desempeño académico y transición universitaria.

**c) Motivación y Orientación:** Para la toma de decisiones en torno a tu futuro académico y profesional, mediante orientación vocacional y el abordaje de tus ansiedades académicas.

Estas tres líneas se realizan con mentorías, asesorías y consejerías virtuales o presenciales.

Además, las acciones del Programa se articulan con Directores de Escuela, Jefes de Carrera y con otros Programas de Acompañamiento UBB, permitiendo la realización de derivaciones y gestión de recursos para atender oportunamente tus necesidades.



+569 394 68000



pace.ubiobio.cl



@paceubb

# GLOSARIO QUE DEBES CONOCER

**Videoteca:** colección de evaluaciones, guías y videos pedagógicos que fomentan el aprendizaje colaborativo.

**Moodle:** aplicación web para la gestión del aprendizaje, que permite crear y gestionar espacios de enseñanza. Es una herramienta muy utilizada en nuestra UBB por docentes y estudiantes.

**Mentoría:** acción individual en donde un profesional aclara dudas, realiza reforzamiento y asesoría disciplinaria.

**Tutoría autónoma:** acción grupal en donde un estudiante de curso avanzado prepara evaluaciones y aclara dudas.

**Asesoría:** Acción individual que entrega al estudiante información de carácter académico/curricular, necesaria para la toma de decisiones relacionadas con la elección de una carrera o trámites a nivel institucional.

**Consejería:** instancia a cargo del/la profesional psicoeducativo, orientada al abordaje de dificultades de índole motivacional y/o vocacional de estudiantes.



+569 394 68000



pace.ubiobio.cl



@paceubb

**ENTONCES...**

# ¿EL PACE.ubb ES UNA BECA?

**No, recuerda que el PACE es un programa de Acceso** y no tiene injerencia en las becas ni en el financiamiento especial.

Si completaste el Formulario Único de Acreditación Socioeconómica (FUAS), debes revisarlo para acceder a los diversos mecanismos de financiamiento, tales como Gratuidad, Becas y créditos.

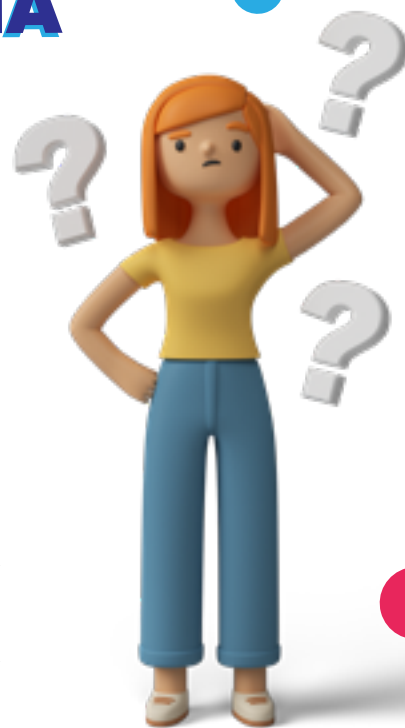

**JUNTO A ESTO, LA UBB CUENTA CON BECAS INTERNAS**

## ¿Quieres conocerlas?



**Ventajas y Beneficios**



+569 394 68000



pace.ubiobio.cl



@paceubb

# ¿Qué más debes saber?

Estos links te ayudarán en tu proceso de adaptación a la vida universitaria.

Web institucional de la Universidad:

<https://ubiobio.cl/>

Dirección de Desarrollo Estudiantil, DDE (Becas UBB):

<http://destudiantil.ubiobio.cl/>

Unidad de Financiamiento Estudiantil:

<https://ubiobio.cl/gratuidad/>

Departamento de Bienestar Estudiantil:

<https://bit.ly/bienestarUBB>

Departamento de Salud Estudiantil:

<https://bit.ly/saludUBB>

Programa de Inclusión sobre Accesibilidad y Discapacidad, PIESDI:

[https:// bit.ly/piesdiUBB](https://bit.ly/piesdiUBB)



+569 394 68000



pace.ubiobio.cl



@paceubb

**Algo muy importante...**

# ¿Cómo se solicita el acompañamiento PACE UBB?

Estaremos atentos a tus dudas y nos comunicaremos oportunamente contigo.

Para eso tenemos un equipo de profesionales de Acompañamiento en la Educación Superior, AES/PACE UBB, que estarán atentos a tu avance académico.

**Desde ahora síguenos en**



**Siempre tendremos novedades para ti.**

**Guarda este número en tu celular y escríbenos cuando quieras**



**+569 394 68000**

**Conoce más de nosotros en**



**pace.ubiobio.cl**



+569 394 68000



pace.ubiobio.cl



@paceubb



**Bienvenidas y  
Bienvenidos al**

**PACE**.ubb

